



CAMPEONATO DE MADRID DE MUSHING FMDI

COPA DE MADRID DE MUSHING FMDI

VII MUSHING POZUELO DE ALARCÓN

TROFEO ANIMA STRATH

1 de MARZO de 2026

LUGAR: Parque Forestal Adolfo Suárez de Somosaguas





**CAMPEONATO DE MADRID MUSHING
SPRINT TIERRA**

**TROFEO
ANIMA - STRATH**

**VII MUSHING
POZUELO DE ALARCÓN**

1 DE MARZO 2026

PARQUE FORESTAL
ADOLFO SUAREZ 9.00 H

PATROCINAN

Organizan

FMDI
Federación Madrileña de
Deportes de invierno

Comunidad
de Madrid

Ayuntamiento de
POZUELO
DE ALARCÓN

**mussukteam
POZUELO**

**Anima
Strath®**

MÁS INFO: MUSSUKTEAM@GMAIL.COM

Gourmet Latino

the sma pet

PRISMAFLEX®
INTERNATIONAL

ASTURIANA

FRUTAS
ULAREZ

cantabria labs
STANGEST

fronda

CLEMENTE

AniCura
HOSPITAL VETERINARIO

El Gesto Salud

SANYTOL

PELUDOS
A PLATO

Comité de Honor:

- Presidente:
 - D^a. Paloma Tejero Toledo (Alcaldesa de Pozuelo de Alarcón)
- Miembros:
 - D. Luis Magide Blanco (Concejal de Deportes del Ayuntamiento de Pozuelo de Alarcón).
 - D. Eduardo Calvo Cabello (Presidente de la Federación Madrileña de Deportes de Invierno).
 - D. Sergio Rodríguez Rivero (Presidente del Club Mussuk Team de Pozuelo de Alarcón).

Comité Organizador:

- Director de Organización: Antonio Navarro Adán
- Director Deportivo: Sergio Rodríguez
- Marcaje Circuito: Marian Rachita
- Jefe de Pista: Israel Casado
- Jefe de Controles: Enrique Pla Higes
- Secretaría: Carlos Salvador Varo Regidor





- Jefe de Accesos: Protección Civil Pozuelo de Alarcón
- Delegado técnico: Laura García Ferreiro
- Veterinario Técnico: D^a. Gema del Pueyo de Vetsia
- Cronometraje: Rs-Sport

FECHA Y HORARIOS:

FECHA	HORARIO	
Lunes, 23 de febrero de 2026	23:59	CIERRE DE INSCRIPCIONES
Miércoles, 25 de febrero de 2026	20:00	PUBLICACIÓN LISTA PROVISIONAL INSCRITOS
Viernes, 27 de febrero de 2026	20:00	PUBLICACIÓN DE HORARIOS DE SALIDA
Sábado, 28 de febrero de 2026	16:00-18:00	CONTROL VETERINARIO, REVISIÓN DE MATERIAL Y RECOGIDA DE DORSALES
Sábado, 28 de febrero de 2024	16:00-18:00	APERTURA RECORRIDO PARA RECONOCIMIENTO
Domingo, 1 de marzo de 2026	07:00-8:15	CONTROL VETERINARIO, REVISIÓN DE MATERIAL Y RECOGIDA DE DORSALES
	08:30	MUSHER MEETING
	09:00	SALIDA PRIMER PARTICIPANTE
	11:00	PUBLICACIÓN RESULTADOS
	12:00	ENTREGA DE PREMIOS
	13:00	COMIDA PARA CORREDORES ACOMPAÑANTES, VOLUNTARIOS Y ASISTENTES EN GENERAL
	15:00	CIERRE DE EVENTO

* Los horarios se podrán modificar si se considera adecuado para el buen desarrollo de las pruebas.

Contacto:

Sergio Rodríguez.
Teléfono: 676 689 771
mussukteam@gmail.com

Localización del evento:

Google Maps: <https://www.google.es/maps/search/40.432519,+3.778110?coh=277534&entry=tt>

Más información en nuestra web: <https://mussukteam.com/>





INFORMACIÓN RELEVANTE

Será responsabilidad del corredor conocer el Reglamento General de Mushing de la RFEDI V25, con las modificaciones anexadas por la FMDI, por lo que la inscripción en la carrera implica la aceptación de este. Se debe prestar atención a los siguientes puntos:

1. Puede participar cualquier deportista tanto **FEDERADO** como **NO FEDERADO**.
2. Todos los perros que participen en carrera han cumplir los siguientes requisitos:
 - a. El perro debe tener una edad mínima de 18 meses y tener menos de 10 años.
 - b. Haber pasado el control veterinario previo a la prueba.
 - c. Poseer el microchip obligatorio.
 - d. Tener la cartilla de vacunaciones sellada y firmada por un veterinario colegiado para pasar el control veterinario según reglamento de la FMDI:
 - Antirrábica
 - Polivalente (frente a parvovirus, leptospirosis, moquillo canino y hepatitis canina como mínimo).
 - La vacuna frente al complejo respiratorio "Tos de las perreras" que ofrece inmunidad contra la parainfluenza y contra la Bordetella Bronchiseptica.
 - Desparasitación interna frente a cestodos y nematodos cada 6 meses.
3. Los participantes deberán estar equipados con el material adecuado según la normativa (arneses de tiro, líneas de tiro adecuadas, cinturón de canicross y antena para bikejoring y scooter).
4. Una vez iniciada la prueba, no podrá cambiarse ningún perro.
5. Un perro que participe en la prueba no podrá participar en otra modalidad. En cambio, si lo podrá hacer en el canicross infantil y en la prueba de Relevos.
6. Los deportistas no federados contarán con su correspondiente seguro de accidentes, y será proporcionado por la organización.
7. Para poder retirar el dorsal, los deportistas deberán acreditarse con su DNI. No será posible retirar del dorsal de deportistas terceros, ni tan siquiera presentando su DNI.
8. En el caso de menores, deberán retirarlo sus padres o tutores.
9. Solo será necesario pasar el control veterinario el día de la prueba si no se ha enviado la cartilla del perro con los datos del deportista asociado. Enviar la documentación correspondiente al email mussukteam@gmail.com



CATEGORÍAS

DISCIPLINA	CATEGORÍA	AÑO NAC.	Nº PERROS	DISTANCIA (metros)
DCA	Canicross Infantil U10	2016-2017	1 perro	810
DCY	Canicross Cadete U13	2013-2015	1 perro	2100
DCJ	Canicross Junior U17	2009-2012	1 perro	4300
DCM	Canicross Hombres	1987-2008	1 perro	4300
DCW	Canicross Mujeres	1987-2008	1 perro	4300
DCMV40	Canicross Master 40 Hombres	1977-1986	1 perro	4300
DCWV40	Canicross Master 40 Mujeres	1977-1986	1 perro	4300
DCMV50	Canicross Master Hombres +50	1976-1927	1 perro	4300
DCWV50	Canicross Master Mujeres +50	1976-1927	1 perro	4300
DS1J	Scooter Junior U17	2009-2012	1 perro	4300
DS1	Scooter 1 perro	1927-2008	1 perro	4300
DBM	Bikejoring 1 perro Hombres	1987-2008	1 perro	4300
DBW	Bikejoring 1 perro Mujeres	1987-2008	1 perro	4300
DBMV40	Bikejoring 1 perro Master40 Hombres	1925-1984	1 perro	4300
DBWV40	Bikejoring 1 perro Master40 Mujeres	1925-1984	1 perro	4300
DBMV50	Bikejoring 1 perro Master50 Hombres	1925-1984	1 perro	4300
DBWV50	Bikejoring 1 perro Master50 Mujeres	1925-1984	1 perro	4300
DBN	Bikejoring Nórdicos 1 perro	1927-2008	1 perro	4300
DS2	Patín o scooter 2 perros	1927-2008	2 perros	4300
DR4	Vehículo de 3 ruedas con 4 perros	1927-2008	4 perros	4300
DCR	Relevos	1927-2012	-	2300

* Las categorías Relevos, Infantiles, cadetes y junior no constituirán Campeonato de Madrid.

* Las categoría Infantil no será competitiva todos tendrán su reconocimiento en el podio.

* Las categoría cadete y junior serán absolutas para el Trofeo Anima Strath - Mushing de Pozuelo.

* La categoría DS1 será absoluta para el Trofeo Anima Strath - Mushing de Pozuelo.

* Las categorías de Nórdicos solo se convoca en Bikejoring Absoluto (DBN) para el Trofeo Anima Strath - Mushing de Pozuelo.

* La prueba de Relevos será: Canicross-Bikejoring-Patín 1 perro. La transición la hará el integrante de canicross.

* Se constituye categoría a partir de 3 participantes.

UBICACIÓN Y LOCALIZACIÓN DEL CIRCUITO

El Parque Forestal de Somosaguas está ubicado en Pozuelo de Alarcón, en la zona de ampliación de la Casa de Campo. Es el mayor pulmón verde de Pozuelo de Alarcón.

Cómo llegar





El acceso al Parque Forestal de Somosaguas se encuentra desde la carretera de Aravaca (M-508).



Ilustración 1. Acceso desde la carretera de Aravaca por Barrio de Húmera (M-508)

El paraje se sitúa a 650 m de altitud sobre el nivel del mar.

Ubicación de de la secretaría, recogida de dorsales la salida y meta: Parque Forestal Adolfo Suárez de Somosaguas.

Google Maps: <https://www.google.es/maps/search/40.432519,-3.778110?coh=277534&entry=tt>

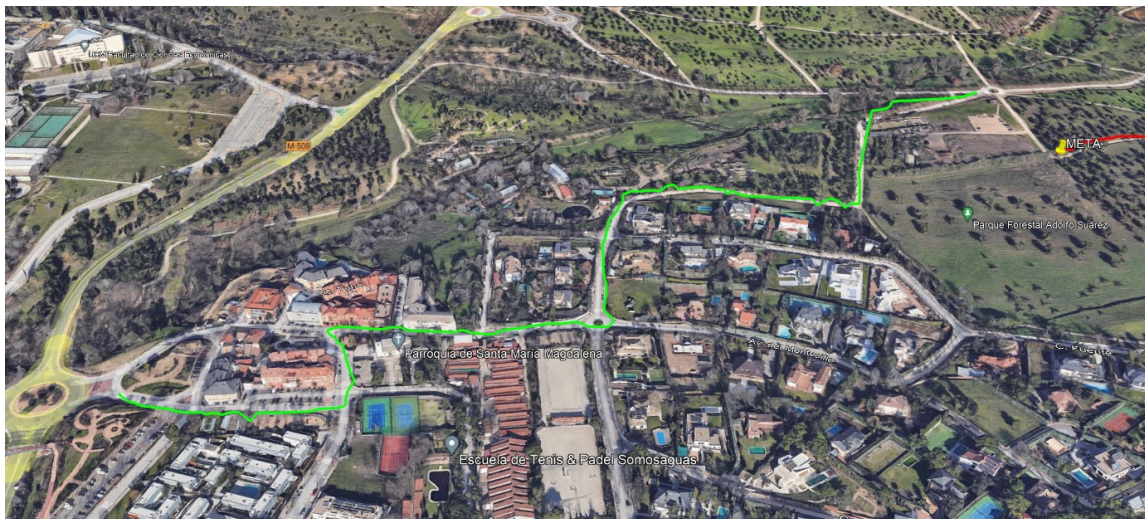
Coordenadas: 40.433114, -3.777792

Pozuelo de Alarcón, 28223, Madrid

Más Información:

Teléfono de la Concejalía de Deportes: 913 51 39 03

Teléfono de la Concejalía de Medio Ambiente: 91 452 27 10.

Teléfono de Atención al Ciudadano: 010 (91 155 91 80 desde fuera de Pozuelo).

DESCRIPCIÓN DE LOS CIRCUITOS

Para el desarrollo del Campeonato se han realizado tres circuitos, intentando lograr en todos ellos un nivel parecido al que se encuentra en las pruebas europeas de sprint, con bajo desnivel y suelo muy bueno de tierra casi en su totalidad para el disfrute de perros y mushers.

Todos los circuitos se encontrarán balizados con las señales habituales de mushing y marcados con cintas, alpacas, vallas, etc.

En ninguna zona de los recorridos habrá posibilidad de cruzarse de frente ninguno de los participantes.





Los recorridos pueden acortarse como está establecido en el reglamento y pueden variar según estime la organización de la prueba. Cualquier cambio se informará con suficiente antelación.

CIRCUITO CORTO: CANICROSS INFANTIL U10

Categorías: Canicross Infantil U10

Longitud: 1000 metros

Desnivel acumulado: Aprox. 20 m.

Terreno/piso: 100 % Camino ancho firme y arenoso, con escasez de grava.

Enlace Wikiloc: [Circuito Infantil](#)

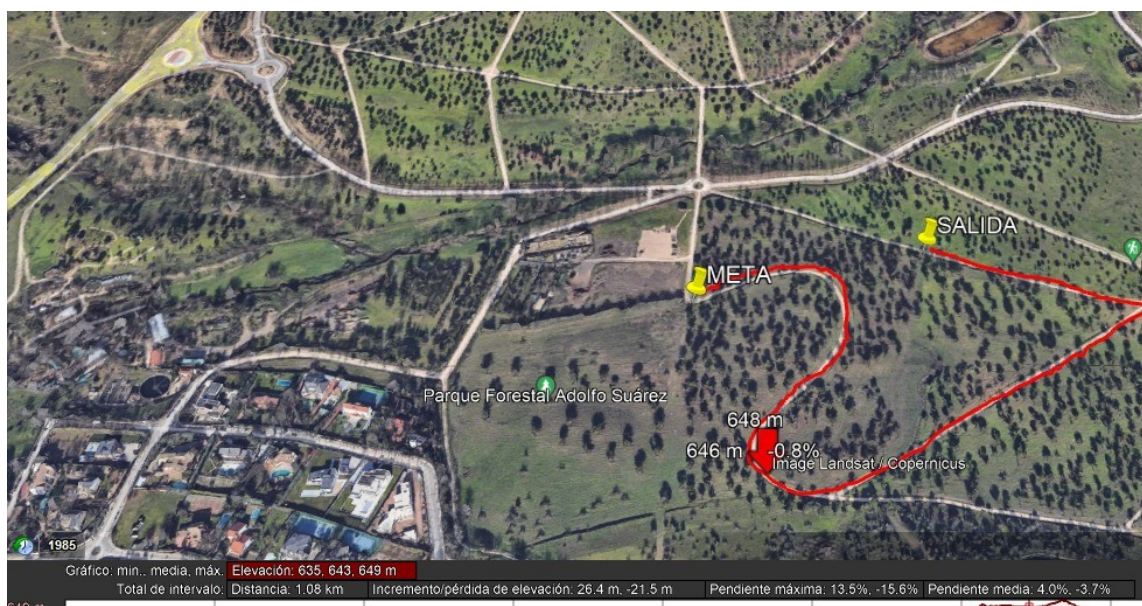

Itinerario circuito canicross Infantil U10.

CIRCUITO RELEVOS Y U13

Categorías: Relevos y U13

Longitud: 2300 metros

Desnivel acumulado: Circuito ondulado.

Terreno/piso: 100% Camino ancho firme y arenoso, con escasez de grava.

Enlace Wikiloc: [Circuito Relevos y U13](#)





Ayuntamiento
POZUELO DE

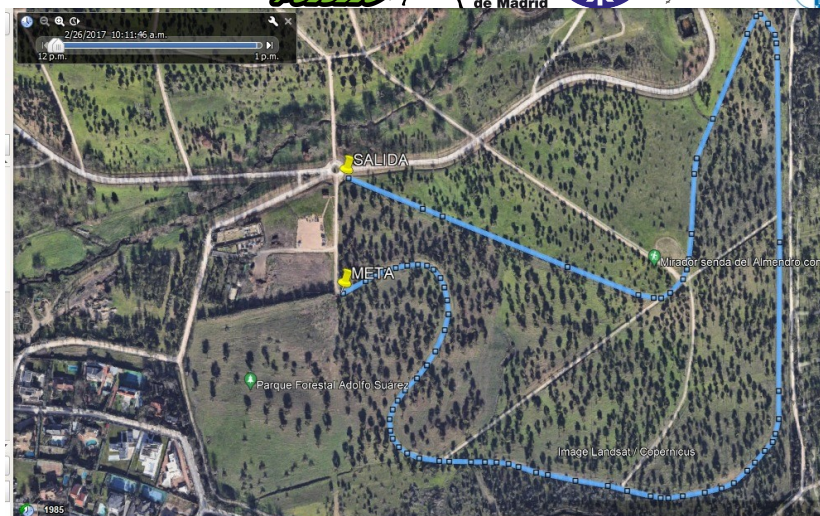

Itinerario circuito relevos y U13.

CIRCUITO CAMPEONATO DE MADRID (4,3 Km)

Categorías: Carros, Scooter 1-2 perros, bikejoring y canicross, canicross Junior U17

Longitud: 4,3 km.

Desnivel acumulado: Circuito ondulado.

Terreno/piso: 99,9% Camino ancho firme y arenoso, con escasez de grava. 0.1% asfalto (4-5 metros en total)

Dificultad: Baja.

Enlace Wikiloc: [Circuito Mushing Pozuelo Campeonato de Madrid Mushing](#)



Ilustración 2. Itinerario circuito Campeonato de Madrid

El circuito Campeonato de Madrid tiene una distancia de 4,3 kilómetros por caminos bien identificados y compactados. Discurre por monte bajo, sin transitar entre bosques, dispone de agua por medio de fuentes en varios puntos del recorrido que estarán disponibles para los participantes.



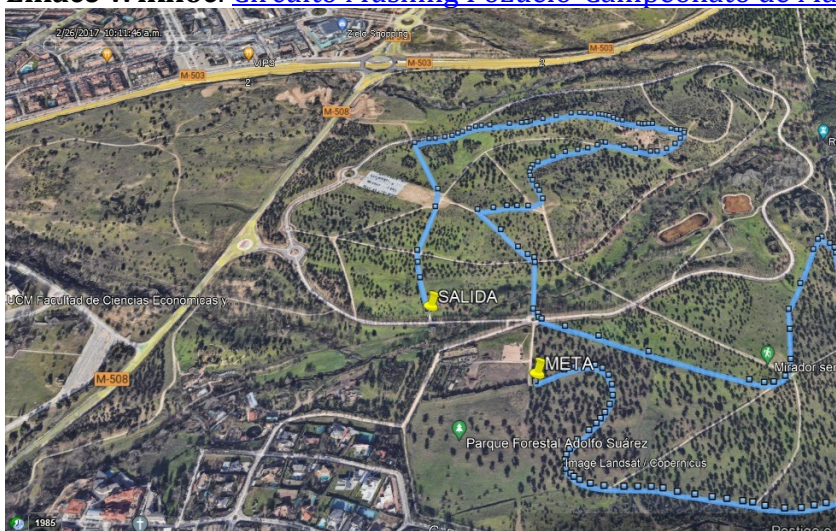

Además, el circuito contará con:

1. Agua para los perros en las diferentes fuentes con las que cuenta el parque y en la zona de llegada.
2. **Stake-out:** Existe una opción cercana para pernoctar antes de la prueba, ya que dentro del Parque Forestal no está permitido. Localización de las zonas:
 - a. Aparcamiento de caravanas de la Casa de Campo a 15' del circuito: <https://g.co/kgs/B3vnTT>
 - b. Aparcamiento de Caravanas en la Calle de la Fuente en el Barrio de Húmera a 1' del circuito.
3. Manguera para limpiar los carros, bicicletas y patinetes.
4. Duchas en el polideportivo municipal Valle de las Cañas: Ciudad Deportiva, Av. Juan Antonio Samaranch Torelló, 8, 28223 Pozuelo de Alarcón, Madrid.
<https://maps.app.goo.gl/vmgtKQRceDEaghpc6>

INSCRIPCIONES

Todos los participantes deberán tramitar las inscripciones **hasta el lunes, 23 de febrero de 2026 a las 23:59** y formalizar la inscripción a través de la plataforma en la web <https://www.rs-sport.es/inscripciones/>

A partir del lunes, 23 de febrero, no se admitirá ningún pago y no se podrá realizar ninguna inscripción a la prueba.

El día de la carrera NO se podrán hacer inscripciones.

La cuota de inscripción será **23€, siendo de 20€ para los atletas federados.**

Los participantes que quieran hacer **dos modalidades** podrán hacerlo al precio de **35€ en el caso de deportistas no federados y 30€ para deportistas federados.**

La cuota de inscripción de la prueba de **Relevos** tiene un coste de **30€ por equipo inscrito.**

Para la **categoría U13** la inscripción es de **13€**, siendo **de 10€ para los atletas federados**. El período de inscripción es el mismo que para el resto de categorías y se realizará a través de la misma plataforma web: <https://www.rs-sport.es/inscripciones/>

Para las **categorías U10** la inscripción es gratuita. El período de inscripción es el mismo. El pago de más de 1 modalidad no garantiza el que haya tiempo suficiente entre una categoría y otra para poder participar, aunque se intentará, en la medida de lo posible. El orden de salida se establecerá de acuerdo con el reglamento de la FMDI.





La inscripción a través de la plataforma de <https://www.rs-sport.es/inscripciones/> conlleva un pequeño GASTO DE GESTIÓN.

SERVICIOS:

- **Servicio de cafetería en el barrio de Húmera**, hay varios locales a menos de 700 metros de la salida.
- **Podio escenario** en la vía principal del parque Forestal, donde se llevará a cabo la entrega de trofeos. Además, habrá stands de diferentes colaboradores.
- **Zona para aparcamiento de Autocaravanas para pernoctar.**
- **Cabinas WC**, localizados a lo largo del Parque Forestal de Somosaguas.
- Zona de **duchas** en el polideportivo Valle de las Cañas cortesía del **Ayuntamiento de Pozuelo de Alarcón.**
- **Ambulancia de SEAPA** para atención básica con personal especializado
- **Colaboración de Protección Civil** en la organización de la prueba
- Zonas de **parking** para el público.
- **Secretaría de carrera**, situada en la zona de salidas con carpa.

PREMIOS:

- Medallas y Premios a los 3 primeros de cada categoría.
- Para el Campeonato de Madrid habrá entrega de medallas a los 3 primeros de cada categoría. A este título solo optan los federados FMDI con licencia RFEDI de la temporada en curso.
- Bolsa del Corredor para todos los participantes.

HOTELES QUE ADMITEN PERRO:

- Hotel NH Ciudad de la Imagen - C/ Luis Buñuel, 1. Pozuelo de Alarcón. Admite perros. Tel. +34.91.7110222 . Reservas: +34 91 398 46 39
E-mail: nhciudadimagen@nh-hotels.com
- Hotel Sercotel Majadahonda Ctra. Boadilla a Majadahonda, Km 7.300. Majadahonda – Madrid. Tlf. +34 91 638 21 22. E-mail: recepcion@hotelmajadahonda.com
- Hotel NH Express Monte Rozas – Ctra. Las Rozas-El Escorial, km. 5. Las Rozas - Madrid. Tel. +34.91.6407424. Tlf Reservas: +34 91 398 46 39
E-mail: nhmonterozas@nh-hotels.com

RESTAURANTES:

- By Antonio Muro. Plaza de Húmera Luis García Berlanga, 1. Pozuelo de Alarcón. Tlf.- 657 30 10 55





- Asador de Húmera. Calle del Cerezo, s/n. 28223 Húmera, Pozuelo de Alarcón (Madrid). Tlf.- 913 52 39 17
- La Americana. Calle de Lope de Vega, 2. 28223 Pozuelo de Alarcón (Madrid). Tlf.- 917 15 88 97.

PATROCINADORES:

- ANIMA STRATH
- GOURMET LATINO
- PRISMAFLEX

COLABORADORES:

- Fruterías Alvarez
- Suministros Clemente
- The Smart Pet
- Sanytol
- Fronda
- Central Lechera Asturiana
- Farmacia Rocio Saria
- Peludos Al Plato
- Hipica La Fresneda
- Chatarras Joaquin
- Tienda Udaco
- Restaurante El Roble

